¿PLAGAS EN TU HOGAR?

LO QUE DEBES SABER

ctl.
sanidad ambiental

PROPIEDAD PRIVADA
AQUÍ ACTÚAS TÚ

CTL ESTÁ A SU DISPOSICIÓN PARA DIAGNOSTICAR CADA PLAGA ESPECÍFICA.

ESPACIOS PÚBLICOS
AQUÍ ACTÚA NUESTRA EMPRESA

ctl.
sanidad ambiental

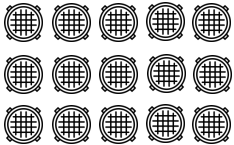

CONSULTE CON SU AYUNTAMIENTO PARA ACTUAR EN VÍA PÚBLICA

PLAGAS

ctl. sanidad ambienta

MOSCA

MOSQUITO

CUCARACHA

ROEDOR

AVISPA

CHINCHE

PROCESIONARIA

TERMITA
CARCOMA

MOSQUITOS

ctl. sanidad ambienta

Época de actividad: Entre Abril y Octubre

¿Qué puedes hacer?

- Evitar aguas estancadas en platos de maceteros, latas, neumáticos, juguetes, depósitos, bidones, piscinas, fuentes ornamentales y utensilios en general.
- Clorar las aguas de las piscinas los meses anteriores y posteriores al verano.
- Colocar Mosquiteras . Utilizar repelentes cutáneos en exteriores, siguiendo las indicaciones del farmacéutico.
- Podar la vegetación densa, especialmente la de hoja ancha: hiedras, adelfas, etc.

MOSCAS

ctl. sanidad ambienta

Época de actividad: primavera-verano-otoño

¿Qué puedes hacer?

- Realizar una correcta gestión diaria de residuos, utilizar basureros o contenedores con tapa.

- Extremar medidas de hermeticidad, mantener puertas y ventanas cerradas, utilizar mallas mosquiteras en ventanas o cortinas en puertas.

CUCARACHAS

Época de actividad: Entre Marzo y Noviembre.

¿Qué puedes hacer?

- Evitar desechar alimentos y residuos orgánicos por desagües y wc's.
- Mantener saneadas las instalaciones.
- Utilizar rejillas y otros elementos para garantizar la hermeticidad en juntas de tuberías y bajantes
- Realizar saneamiento periódico de fosas, forjados sanitarios o arquetas de conexión al alcantarillado.

ROEDORES

Época de actividad: Todo el año.

¿Qué puedes hacer?

- Sanear solares o terrenos baldíos adyacentes.
- Correcta gestión de basuras, evitando su esparcimiento, utilizando recipientes o contenedores cerrados y con gestión diaria.
- Extremar medidas de sellado de bajantes, acceso a cableado, pasatubos, etc.
- Evitar en las construcciones la creación de falseados y espacios muertos.

AVISPAS

Época de actividad: Primavera-verano.

¿Qué puedes hacer?

- Sellar grietas y oquedades en tejados y vallados para impedir acceso a cámaras de aire. Evitar acumulaciones de agua en zonas de riego o piscinas que utilicen para beber.
- Si se utilizan insecticidas sobre avisperos hacerlo durante la noche o primeras horas de la mañana. Retirar la fruta sobremadurada.
- Conservación de columpios y estructuras metálicas en entornos sensibles

CHINCHES

Época de actividad: todo el año

Consideraciones iniciales:

En muchas ocasiones, las chinches llegan a nuestro hogar desde otro lugar. Por ejemplo, tras un viaje, transportados en nuestra maleta o ropa.

La primera recomendación es que ante cualquier duda, se precinte la maleta y no se rocíe con ningún insecticida por si se dispersa la plaga.

Si la plaga ya se ha propagado por el hogar, realiza limpieza a fondo de la habitación, utilizando las siguientes técnicas y repitiendo las operaciones cada 7-10 días durante varias semanas:

CHINCHES

ctl.
sanidad ambienta

1. Aspirar superficies y oquedades (juntas de patas, láminas de somieres, rodapiés, molduras parquet, huecos de clavijas de luz, (embolsar el depósito de residuos de forma hermética tras cada operación).
2. Limpiar a fondo (mojado) las superficies de contacto, muebles, partes de la cama, … con una dilución de agua y lejía.
3. Utilizar una máquina de vapor a presión (vaporeto o similar), aplicado a grietas, costuras de colchón, juntas de lamas, patas, etc.
4. Tratamientos insecticidas a través de una empresa especializada.

PROCESIONARIA

ctl. sanidad ambienta

Época de actividad: Entre Noviembre y Marzo

¿Qué puedes hacer?

- Solicitar tratamientos preventivos a empresas especializadas en el mes de octubre, antes de ver incluso cualquier incidencia o bolson.
- En caso de observar formación de bolsones, eliminar mediante corta aquellos más accesibles en días sin viento y utilizando guantes y protección ocular.
- En invierno, ante la bajada de orugas, evitar la presencia de niños y animales que puedan entrar en contacto con ellas, solicitando servicios de control para su tratamiento.

TERMITAS

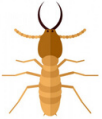

Época de actividad: Primavera-Otoño

¿Qué puedes hacer?

- Eliminar o corregir humedades en muros o suelos para evitar la entrada de termitas.
- Si fuera posible, eliminar falsos techos y cañizos, para dejar a la vista la estructura de madera.
- Reforzar o sustituir las estructuras de madera atacadas.
- No aplicar aerosol sobre las termitas ni sus indicios.

CARCOMA

Época de actividad: Primavera-Otoño

¿Qué puedes hacer?

- Observar si aparecen pequeños escarabajos marrones en primavera o caída de serrín de los agujeros.
- Evitar la acumulación de leñas, restos vegetales o muebles viejos o carcomidos, flores secas,… en espacios interiores, siendo recomendable su eliminación o correcta gestión.
- Ventilar y bajar la humedad y temperatura ambiental de la estancia para evitar el establecimiento de la carcoma.

PALOMAS

Época de actividad: Primavera-Verano-Otoño

¿Qué puedes hacer?

- No tirar residuos fuera de papeleras o contenedores.
- Sanear frecuentemente los espacios públicos y privados exteriores (parques, patios de colegios, terrazas de cafeterías) para evitar la disponibilidad de alimento.
- Evitar dar comida y agua a las palomas.
- Instalar, de acuerdo a las características de la vivienda, sistemas de exclusión: púas o redes.
- Tapar orificios de vías de entrada y lugares de refugio y cría de las aves.